RZUT

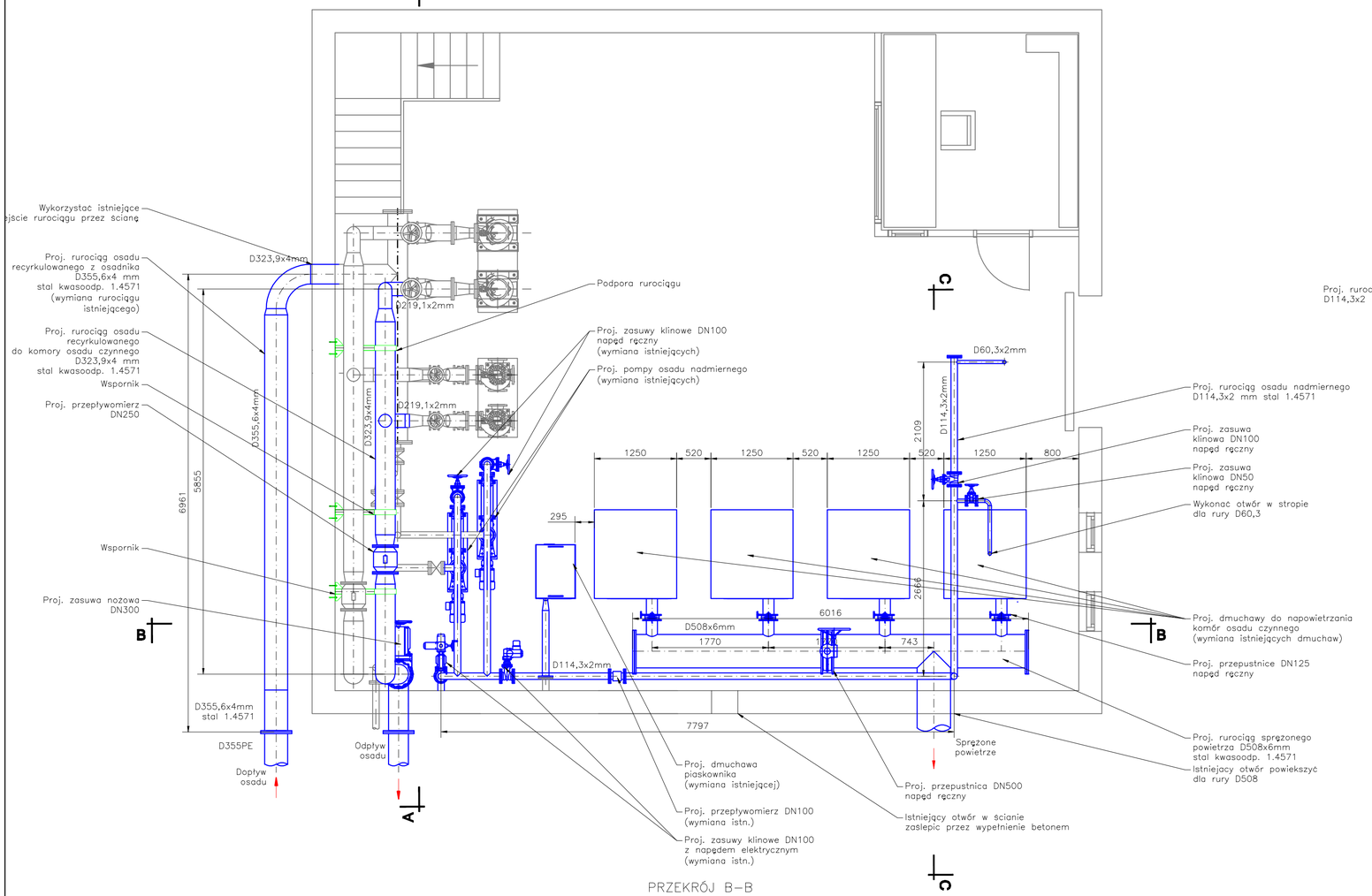

PRZEKRÓJ C–C

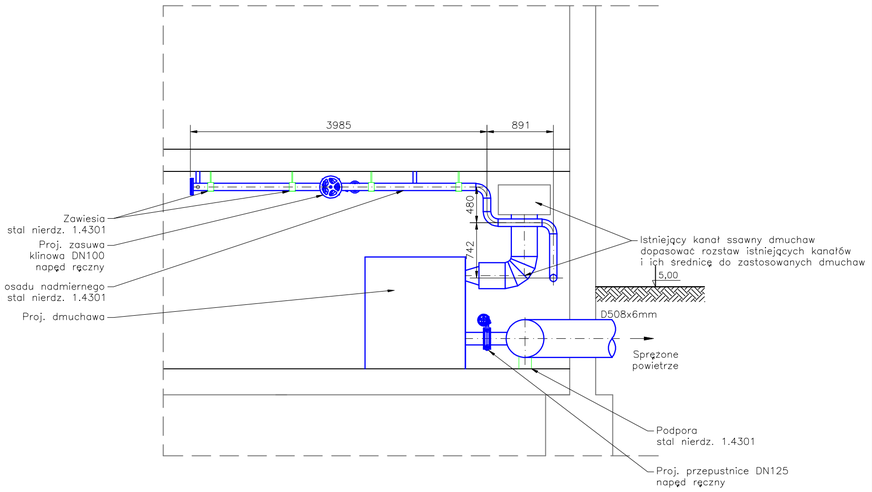

Wspornik , 3 szt
Skala 1:10
stal kwasoodporna 1.4571

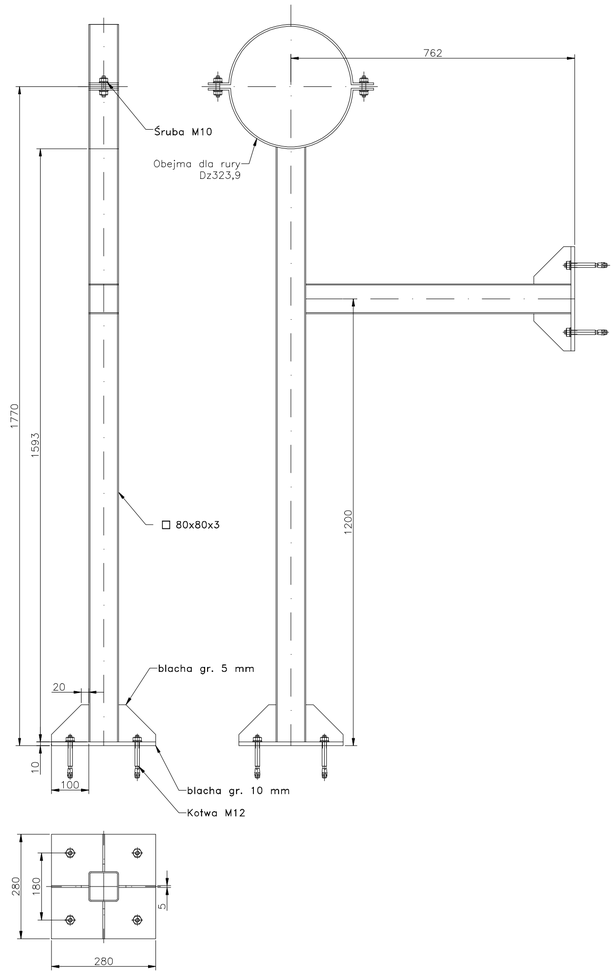

PRZEKRÓJ B–B

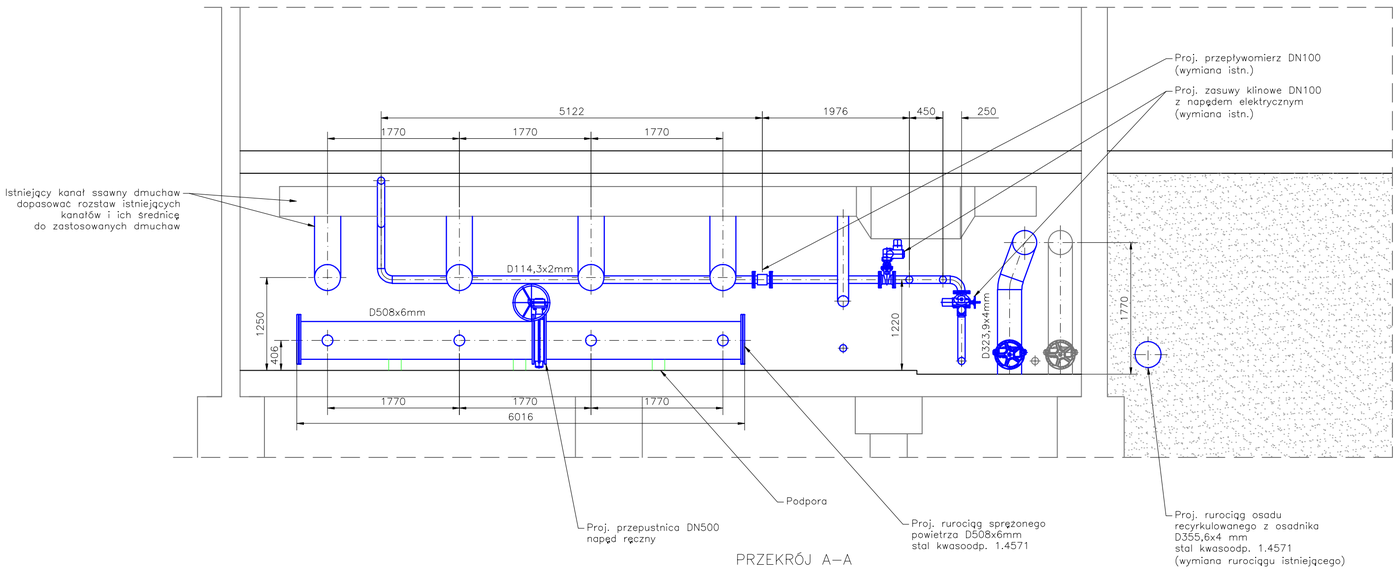

PRZEKRÓJ A–A

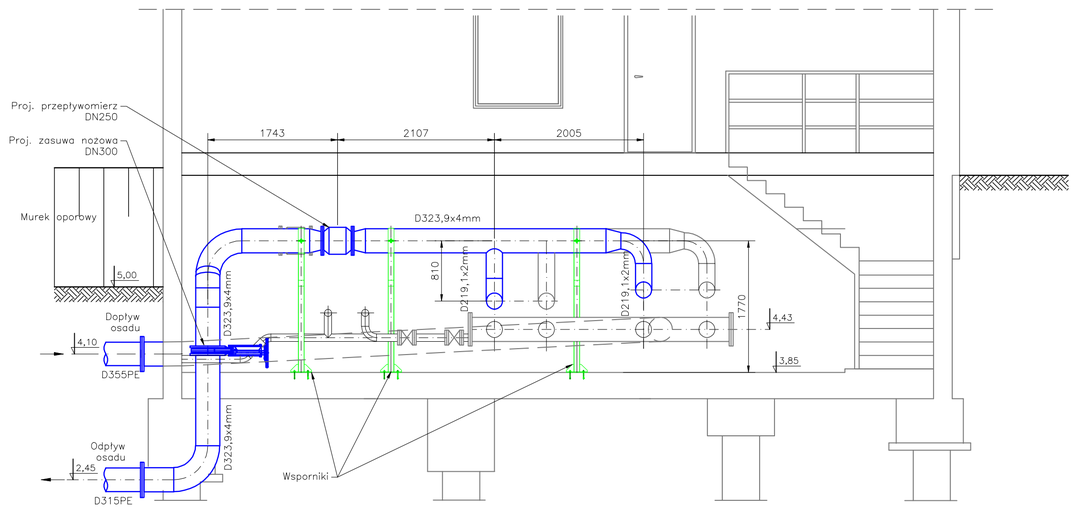

jednostka projektowa: "INWOD" Inżynieria Środowiska Wodnego Projektowanie i Nadzory 70-701 Szczecin ul. Zbitna Węgierska 19/8 tel./fax: 91-486-39-58	inwestor: Zakład Wodociągów i Kanalizacji Trzebiatów Sp. z o. o. Chełm Gryficki 7 72-320 Trzebiatów
branża instalacyjna projektował: mgr inż. Paweł Zarczyński ZAP/0062/POOS/05	zadanie: Rozbudowa i modernizacja komunalnej oczyszczalni ścieków w Trzebiatowie
sprawdził: mgr inż. Waldemar Łagiewka 232/Sz/90	stadium: PROJEKT WYKONAWCZY
	nr/tytuł tomu: 1. Obiekty i urządzenia technologiczne
	tytuł rysunku: Pomieszczenie pomp osadu i dmuchaw
Pracownia projektowa zastrzega sobie w stosunku do niniejszego projektu wszelkie prawa wynikające z ustawy o prawie autorskim.	miejsce i data: SZCZECIN, V 2015 skala: 1 : 50, 1:10 nr rys.: 3