DOWLANO–WYKONAWCZY

ITARNEJ TŁOCZNEJ NOWIELICE – MRZEŻYNO

ACJI NA TERENIE PRZEPOMPOWNI W MRZEŻYNIE

MINA TRZEBIATÓW

XXVI

KANALIZACJI SP. Z O.O.
72–320 TRZEBIATÓW

I T A R N A

w zakresie sieci, inst.
nr LUKG/0034/POOS/03

w zakresie sieci, inst.
. nr LUKG/0010/POOS/05

ENU	DATA 11.06.2018r.	SKALA 1:1000	RYS.NR S3

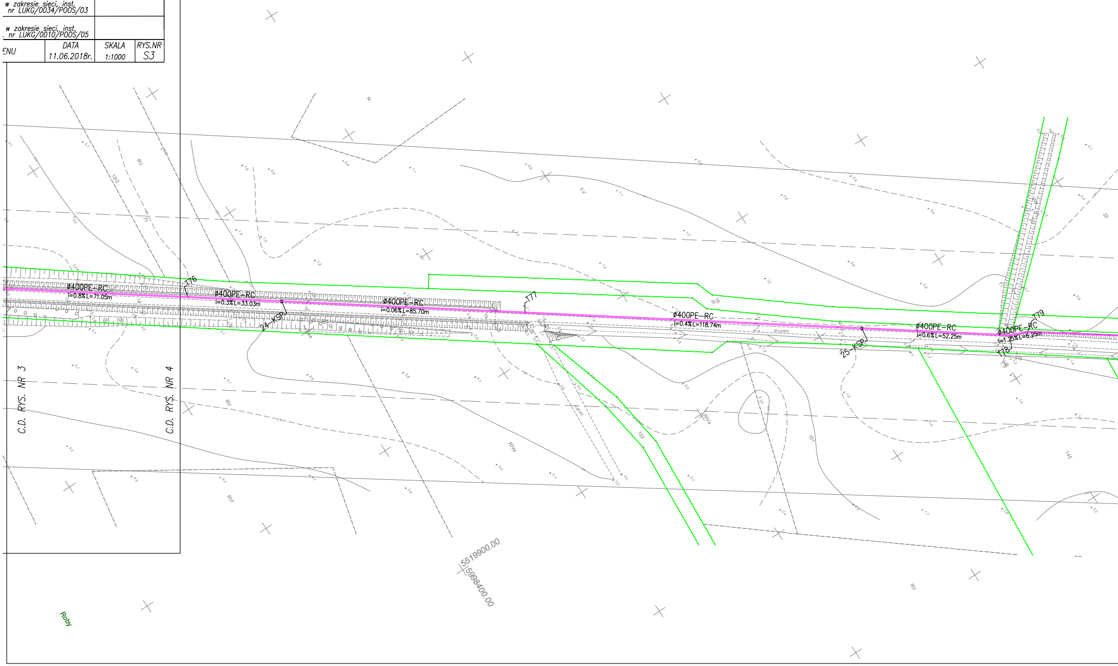
C.D. RYS. NR 3
C.D. RYS. NR 4
Ø400PE–RC
i=0.8% L=71.05m
T76
Ø400PE–RC
i=0.3% L=33.03m
24–KSP
Ø400PE–RC
i=0.06% L=85.70m
T77
Ø400PE–RC
i=0.4% L=118.74m
16
dr
pl.jumbo
25–KSP
Ø400PE–RC
i=0.6% L=52.25m
Ø400PE–RC
i=1.25% L=6.25m
T78
T79
N
10/2
RV
Lz
LV
RIVa
RVI
153
151
145
22
5519900.00
5998400.00
Roby

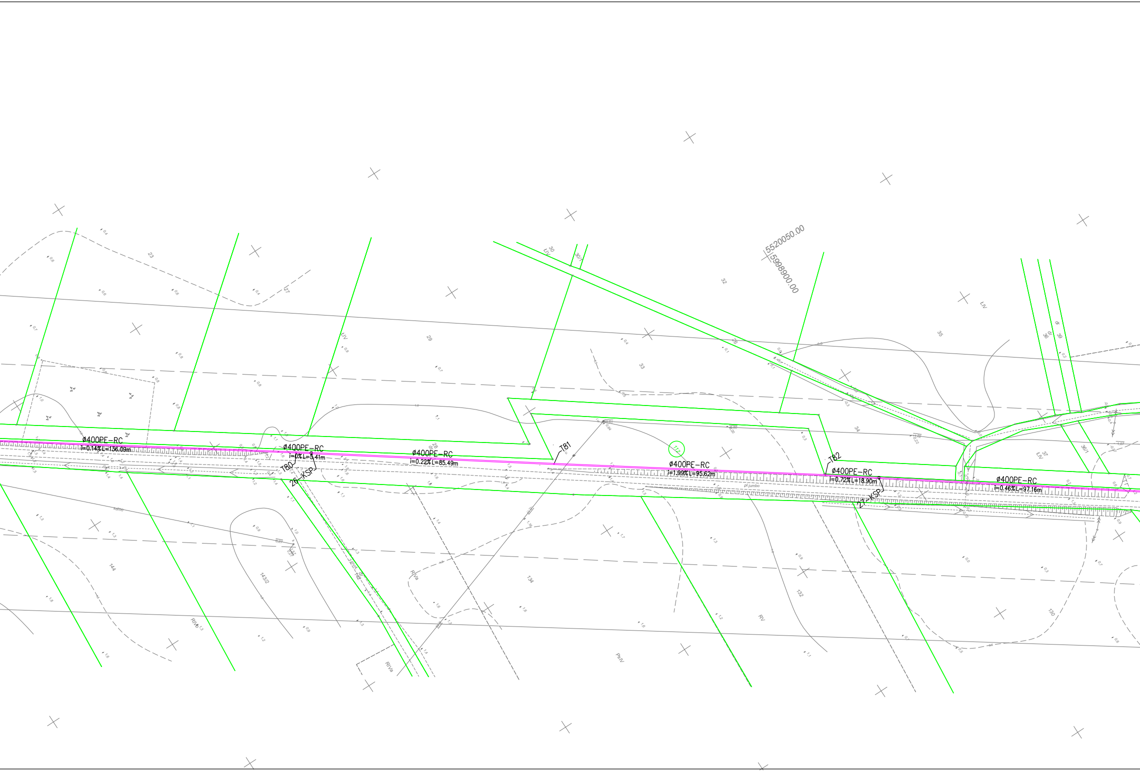
5520050.00
5998900.00
Ø400PE-RC
i=0.14% L=136.09m
Ø400PE-RC
i=0% L=5.41m
T80
26-KSP
Ø400PE-RC
i=0.22% L=85.49m
T81
Ø400PE-RC
i=1.99% L=95.62m
112
T82
Ø400PE-RC
i=0.72% L=18.90m
27-KSP
Ø400PE-RC
i=0.46% L=97.16m
pl.jumbo
23
27
28
29
30
30/1
32
33
26
34
35
36
39
36/1
37
ŁIV
144
143/2
142
134
132
130
RIVa
RIVb
RV
PsIV

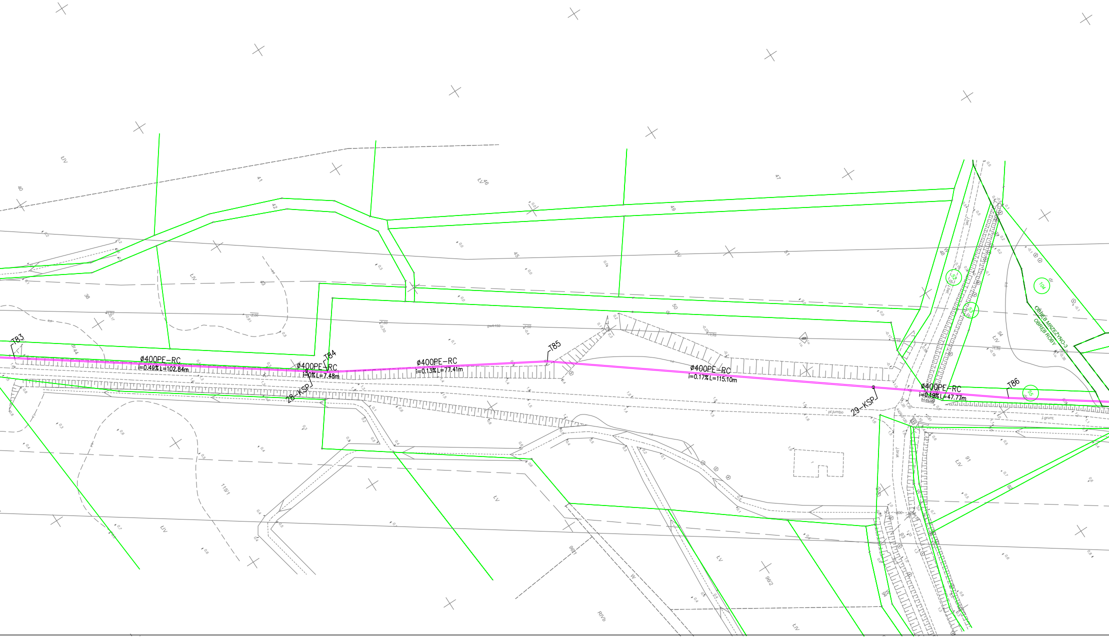
T83
Ø400PE-RC
i=0.49% L=102.84m
T84
Ø400PE-RC
i=0% L=7.48m
28-KSP
T85
Ø400PE-RC
i=0.13% L=77.41m
Ø400PE-RC
i=0.17% L=115.10m
29-KSP
T86
Ø400PE-RC
i=0.19% L=47.77m
OBRĘB MRZEŻYNO-3
OBRĘB ROBY
104
53
55
56
40
41
42
43
45
46
47
48
49
50
51
54
91
92
38
115/1
96/1
96/2
dr.44
ŁIV
ŁIV
ŁIV
ŁIV
ŁIV
ŁIV
ŁIV
ŁIV
RIVb
W
dr
pl.jumbo
j.grunt.
j.bruk
gwA150

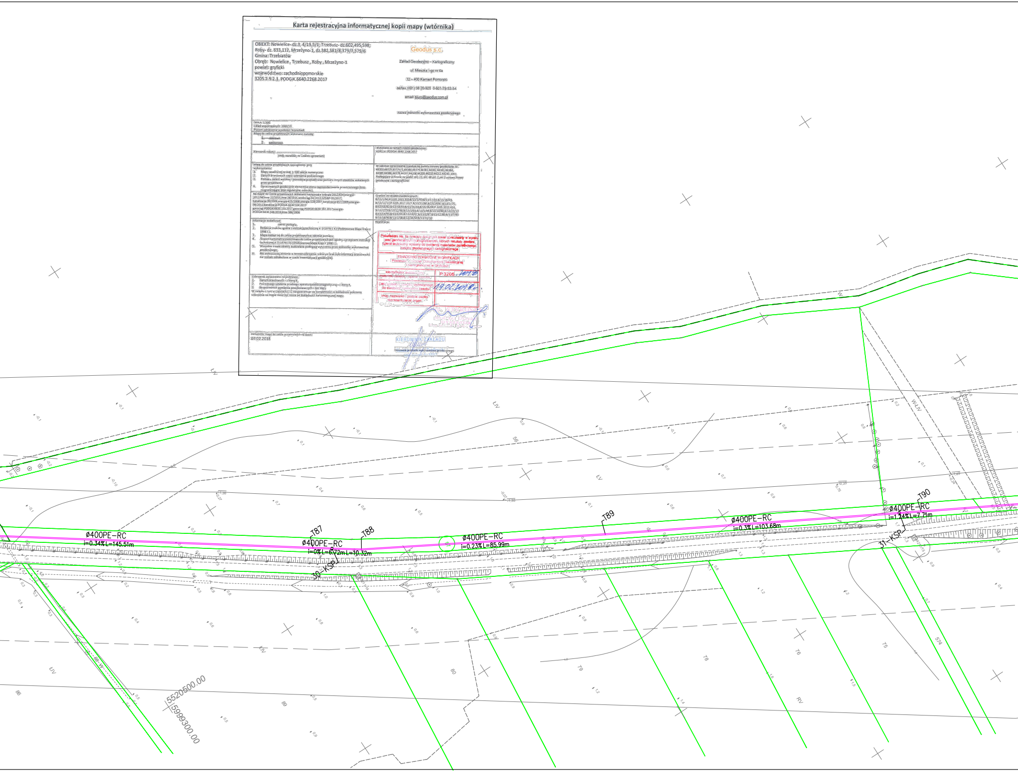
ø400PE-RC
i=0.34% L=145.51m
T87
ø400PE-RC
i=0% L=6.72m L=10.32m
T88
30-KSP
ø400PE-RC
i=0.23% L=85.99m
T89
ø400PE-RC
i=0.3% L=103.68m
T90
ø400PE-RC
i=1.24% L=7.71m
31-KSP
5520500.00
5999300.00
LIV
RV
W4.IV

Karta rejestracyjna informatycznej kopii mapy (wtórnika)

OBIEKT: Nowielice- dz.3, 4/19,5/1; Trzebusz- dz.602,495,598;
Roby- dz. 633,112, Mrzeżyno-1, dz.382,381/8,379/7,379/6
Gmina: Trzebiatów
Obręb: Nowielice , Trzebusz , Roby , Mrzeżyno-1
powiat: gryficki
województwo: zachodniopomorskie
3205.2.9.2.1. PODGIK.6640.2268.2017

Geodus s.c.
Zakład Geodezyjno – Kartograficzny
ul. Mieszka I-go nr 6a
72 – 400 Kamień Pomorski
tel/fax (091) 38 20 920 0-601-79-53-54
email: biuro@geodus.com.pl

nazwa jednostki wykonawstwa geodezyjnego

SKALA: 1:500
Układ współrzędnych: 2000/15
Poziom odniesienia wysokości: kronsztadt

Mapę do celów projektowych wykonano metodą:
1. ~~rastrowo~~
2. wektorowo

Kierownik roboty:
(imię, nazwisko, nr i zakres uprawnień)

Wykonano w ramach roboty geodezyjnej:
KERG nr: PODGIK.6640.2268.2017

Mapę do celów projektowych sporządzono przy wykorzystaniu:
1. Mapy zasadniczej w skali 1:500 sekcje numeryczne
2. Danych branżowych części uzbrojenia podziemnego
3. Pomiaru zieleni wysokiej i pomników przyrody oraz pomiaru innych obiektów wskazanych przez projektanta
4. Opracowanych geodezyjnie elementów planu zagospodarowania przestrzennego (linie rozgraniczające, linie regulacyjne, osie ulic).

W zakresie opracowania znajdują się punkty osnowy geodezyjnej nr: 44303,44319,837/IV/1,44380,44379,44381,44382,44383,44384, 44385,44386,44378,44207,44208,44209,44210,44211,44240,1001. Podlegające ochronie na podst. art. 15, art. 48 ust. 1 pkt 3 ustawy Prawo geodezyjne i kartograficzne

Na mapie do celów projektowych wykazano następujące energia-2012/634,energia-2012/98,inne-22/2015,inne-28/2015,wodociąg-34/2013,GZSiBP-35/2017, kanalizacja-39/2009,energia-475/2008,energia-518/2007,kanalizacja-657/2009,energia-98/2012,kanalizacja-PODGiK.6630.104.2017, gazociąg-PODGiK.6630.131.2017,gazociąg-PODGiK.6630.192.2017,energia-PODGiK.6630.348.2014,inne-386/2006

Granice i nr działek ewidencyjnych:
8/13/1/90,P.3205.2015.933,8/13/1/93,8/13/17/03,8/13/18/03, 8/13/12/11,P.3205.2017.1527,8/13/12/90,8/13/19/87,8/13/2/75, 8/13/16/82,8/13/18/03,8/13/31/93,8/13/26/09,P.3205.2015.414, 8/13/2/75,8/13/12/90,8/13/1/03,8/13/5/94,8/13/10/80,8/13/25/13, 8/13/14/93,8/13/1/03,8/13/19/07,8/13/1/87,8/13/12/80,8/13/7/83, 8/13/18/90,8/13/1/58,8/13/36/64,8/13/31/10

Informacje dodatkowe:
1. zakres pomiaru,
2. Redakcja znaków zgodna z instrukcją techniczną K-1 (1979) / K1 (Podstawowa Mapa Kraju z 1998 r.).
3. Mapa nadaje się do celów projektowych w zakresie pomiaru.
4. Stopień kartometryczności mapy do celów projektowych jest zgodny z przepisami instrukcji technicznej K-1 (1979) / K1 (Podstawowa Mapa Kraju z 1998 r.).
5. Wszystkie trwałe obiekty budowlane podlegają wytyczeniu przez jednostkę wykonawstwa geodezyjnego.
6. Nie wyklucza się istnienia w terenie uzbrojenia, o którym brak było informacji branżowych i nie zostało odnalezione w czasie inwentaryzacji geodezyjnej.

Rejestracja:

Poświadcza się, że niniejszy dokument został opracowany w wyniku prac geodezyjnych i kartograficznych, których rezultaty zawiera operat techniczny wpisany do ewidencji materiałów państwowego zasobu geodezyjnego i kartograficznego

STAROSTWO POWIATOWE W GRYFICACH
Powiatowy Ośrodek Dokumentacji Geodezyjnej i Kartograficznej w Gryficach

Identyfikator ewidencyjny materiału zasobu – operat zasobu	P.3205 .2018
Data wpisania operatu technicznego do ewidencji materiałów zasobu	19.02.2018r.
Imię, nazwisko i podpis osoby reprezentującej organ	

z up. STAROSTY
Andrzej Obrzud
DYREKTOR

Uzbrojenie opracowano na podstawie:
1. Danych branżowych – z literą B,
2. Pośredniego ustalenia przebiegu aparaturą elektromagnetyczną – z literą X,
3. Bezpośrednich pomiarów powykonawczych – bez litery.
W związku z tym w częściach 1 i 2 nie gwarantuje się kompletności, a dokładność położenia uzbrojenia na mapie może być niższa od dokładności kartometrycznej mapy.

Aktualność mapy do celów projektowych na dzień:
07.02.2018

KIEROWNIK ZAKŁADU

Kierownik jednostki wykonawstwa geodezyjnego

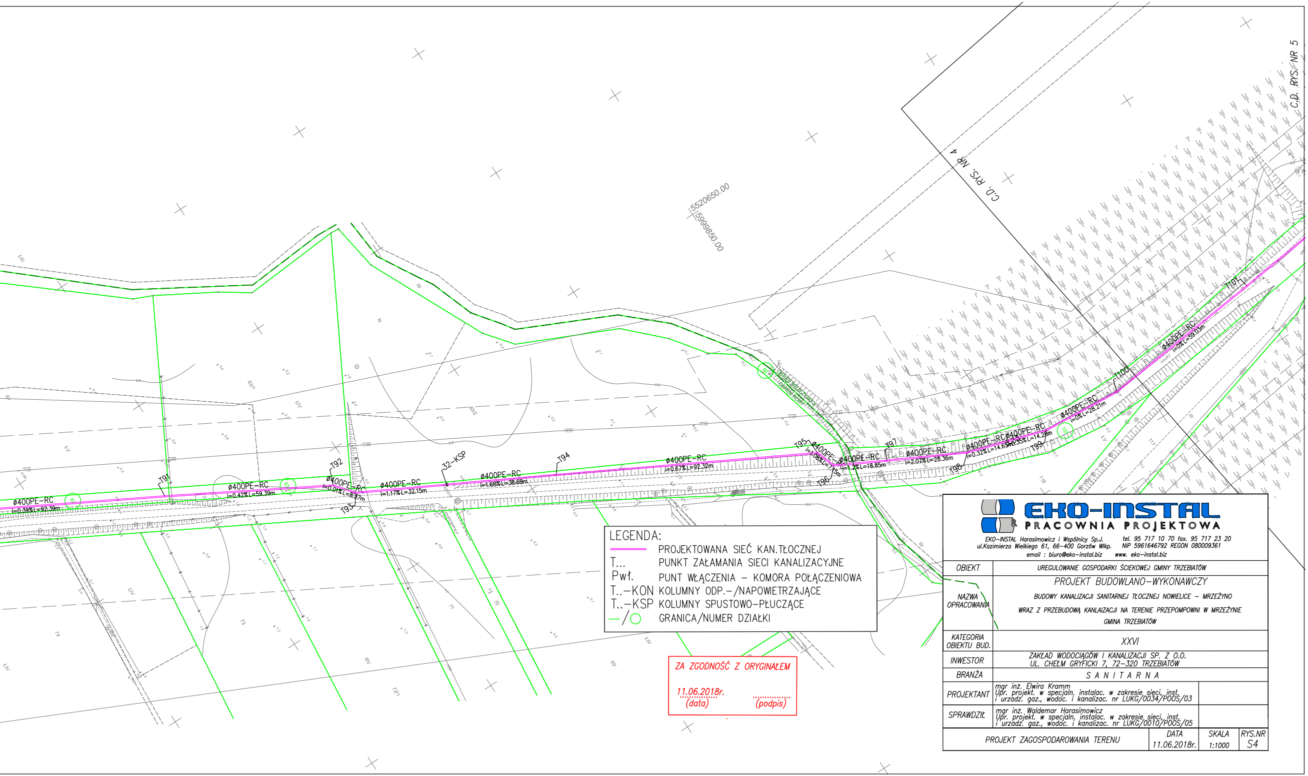
C.D. RYS. NR 4
C.D. RYS. NR 5
5520650.00
5999850.00
ø400PE–RC
i=0.39% L=92.39m
T91
ø400PE–RC
i=0.42% L=59.39m
T92
ø400PE–RC
i=0.01% L=8.37m
T93
ø400PE–RC
i=1.17% L=32.15m
32–KSP
ø400PE–RC
i=1.68% L=38.68m
T94
ø400PE–RC
i=0.67% L=92.32m
T95
ø400PE–RC
i=1.08% L=7.15m
T96
ø400PE–RC
i=1.2% L=18.85m
T97
ø400PE–RC
i=2.07% L=28.36m
T98
ø400PE–RC
i=0.32% L=14.65m
ø400PE–RC
i=0.35% L=14.28m
T99
ø400PE–RC
i=0% L=28.21m
T100
ø400PE–RC
i=0% L=59.03m
T101
OBRĘB MRZEŻYNO
OBRĘB ROBY
62
63/3
63/1
63/2
103
117
118
73
74
71
70
69
72/1

LEGENDA:

🟪	PROJEKTOWANA SIEĆ KAN.TŁOCZNEJ
T...	PUNKT ZAŁAMANIA SIECI KANALIZACYJNE
Pwł.	PUNT WŁĄCZENIA – KOMORA POŁĄCZENIOWA
T..–KON	KOLUMNY ODP.–/NAPOWIETRZAJĄCE
T..–KSP	KOLUMNY SPUSTOWO–PŁUCZĄCE
—/○	GRANICA/NUMER DZIAŁKI

ZA ZGODNOŚĆ Z ORYGINAŁEM

11.06.2018r.
(data)

(podpis)

EKO–INSTAL
PRACOWNIA PROJEKTOWA

EKO–INSTAL Harasimowicz i Wspólnicy Sp.J.
ul.Kazimierza Wielkiego 61, 66–400 Gorzów Wlkp.
tel. 95 717 10 70 fax. 95 717 23 20
NIP 5961646792 REGON 080009361
email : biuro@eko–instal.biz www. eko–instal.biz

OBIEKT	UREGULOWANIE GOSPODARKI ŚCIEKOWEJ GMINY TRZEBIATÓW
NAZWA OPRACOWANIA	PROJEKT BUDOWLANO–WYKONAWCZY BUDOWY KANALIZACJI SANITARNEJ TŁOCZNEJ NOWIELICE – MRZEŻYNO WRAZ Z PRZEBUDOWĄ KANLAIZACJI NA TERENIE PRZEPOMPOWNI W MRZEŻYNIE GMINA TRZEBIATÓW
KATEGORIA OBIEKTU BUD.	XXVI
INWESTOR	ZAKŁAD WODOCIĄGÓW I KANALIZACJI SP. Z O.O. UL. CHEŁM GRYFICKI 7, 72–320 TRZEBIATÓW
BRANŻA	SANITARNA
PROJEKTANT	mgr inż. Elwira Kramm Upr. projekt. w specjaln. instalac. w zakresie sieci, inst. i urzadz. gaz., wodoc. i kanalizac. nr LUKG/0034/POOS/03
SPRAWDZIŁ	mgr inż. Waldemar Harasimowicz Upr. projekt. w specjaln. instalac. w zakresie sieci, inst. i urzadz. gaz., wodoc. i kanalizac. nr LUKG/0010/POOS/05

PROJEKT ZAGOSPODAROWANIA TERENU	DATA	SKALA	RYS.NR
	11.06.2018r.	1:1000	S4